

PIWNICA

- elementy do rozbiórki
- ściany istniejące
- ściany istniejące

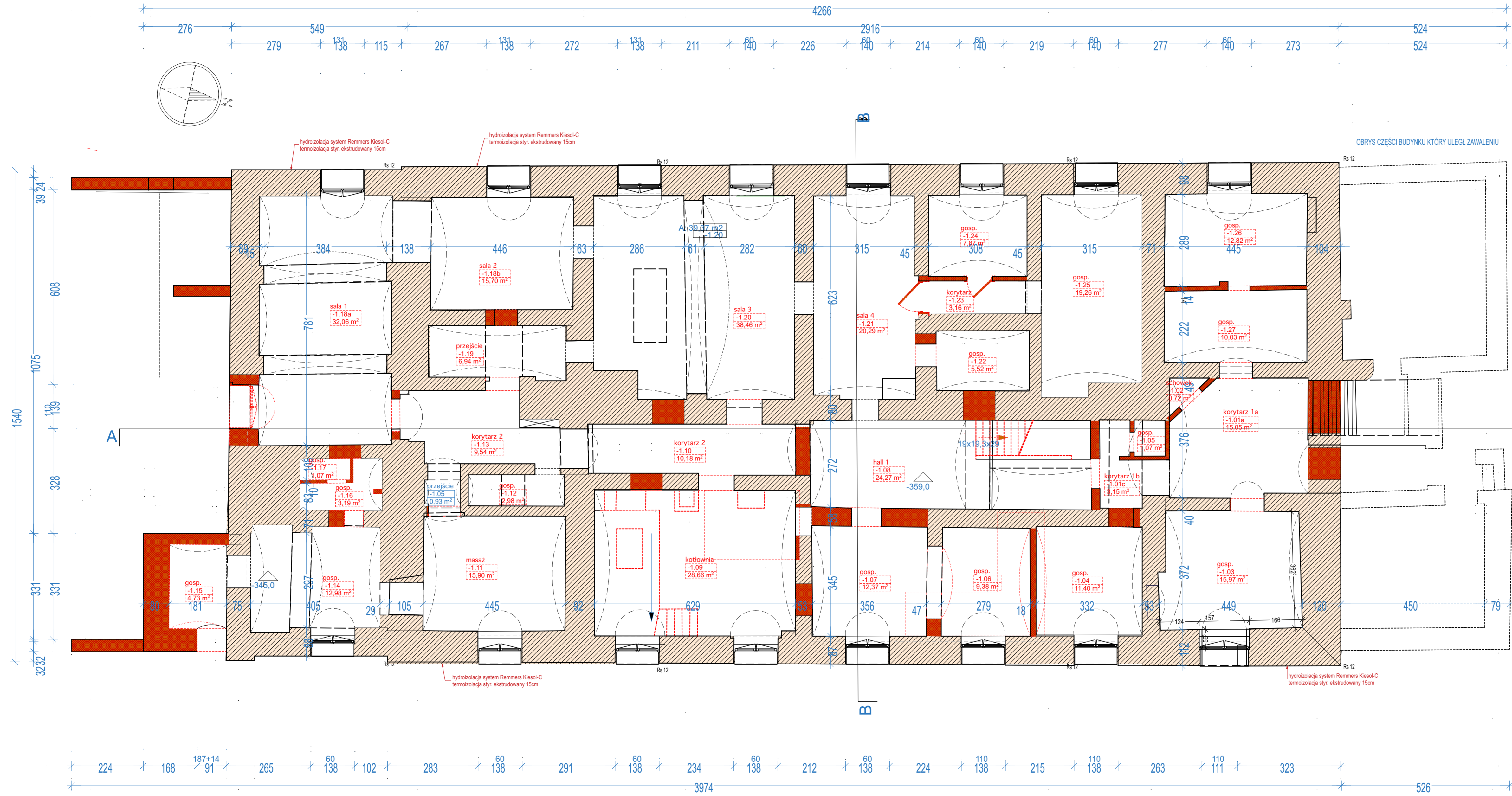

ART SPACE - pracownia architektoniczna, mgr inż. arch. Piotr Haber
 adres: 61-418 Poznań, ul. Henryka Żygalskiego 32, tel. (+48) 61 8 399 009, gsm: +48 694 434 752
 e-mail: artspace@artspace.com.pl www.artspace.com.pl NIP: 7831161086 REGON: 630914169

NAZWA I ADRES INWESTORA
Łukasz Robak
 ul. Stefana Batorego 11, 66-330 [szczew, gmina Pszczew, powiat Międzyrzeczki, woj. Lubuskie, Polska]

NAZWA I ADRES OBIEKTU BUDOWLANEGO
Budynek usługowy z funkcjami rehabilitacji
 66-330 Pszczew, ul. Stefana Batorego 11, dz. nr 1166/25, Ark. 06, jedn. ewid. Pszczew, obręb ewid. Pszczew, gmina Pszczew, województwo Lubuskie, powiat Poznań, kraj Polska

tytuł rys.	Demontaże - rzut piwnic	Dem.1
------------	--------------------------------	-------

data:	28.06.2024	opis zamówienia	ARCHITEKTURA	1:75
-------	------------	-----------------	--------------	------

projektował:	mgr inż. arch. Rafał Mroczkowski upr. bud. do proj. b.o. w spec. arch. Nr 7131/7P/2003, czł. WOIAR RP nr WP-2462
sprawdził:	mgr inż. architekt Magdalena Pionk upr. bud. do proj. b.o. w spec. arch. Nr 7131/93/P/2000 wpisana na listę czołówek WOIAR RP pod nr WP-0321
opracował:	mgr inż. arch. Piotr Haber