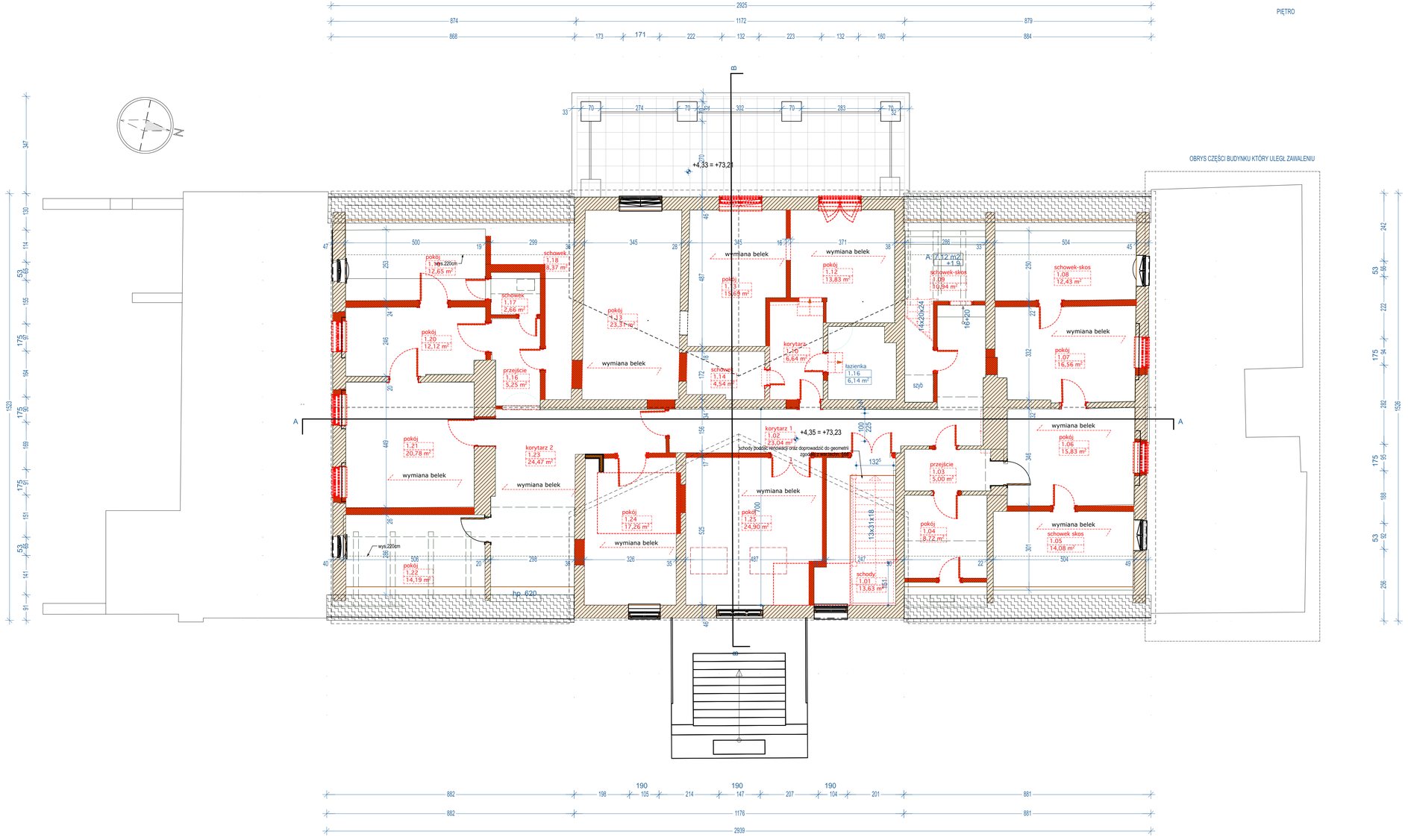

elementy do rozbiórki

ściany istniejące

Art Space
PRACOWNIA
ARCHITEKTONICZNA

ART SPACE - pracownia architektoniczna, mgr inż. arch. Piotr Haber
adres: 61-418 Poznań, ul.Henryka Zygalskiego 32, tel. (+48) 61 8 399 009, gsm: +48 694 434 752
e-mail: artspace@artspace.com.pl www.artspace.com.pl NIP: 7831161086 REGON: 630914169

NAZWA I ADRES INWESTORA

Łukasz Robak

ul. Stefana Batorego 11, 66-330 (Iszczew, gmina Pszczew, powiat Międzyrzecki, woj. Lubuskie, Polska

NAZWA I ADRES OBIEKTU BUDOWLANEGO

Budynek usługowy z funkcjami rehabilitacji

66-330 Pszczew, ul. Stefana Batorego 11, dz. nr 1166/25, Ark. 06, jedn. ewid. Pszczew, obręb ewid. Pszczew, gmina Pszczew, województwo Lubuskie, powiat Poznań, kraj Polska

tytuł rys.	Demontaże - rzut piętra			Dem.3	nr rys.
data:	28.06.2024	opis zamówienia	ARCHITEKTURA	1:75	skala:

projektował:	mgr inż. arch. Rafał Mroczkowski upr. bud. do proj. b.o. w spec. arch. Nr 7131/7/P/2003, czł. WOIA RP nr WP-0462
sprawdziła:	mgr inż. architekt Magdalena Pięyk upr. bud. do proj. b. o. w spec. arch. Nr 7131/93/P/2000 wpisana na listę członków WOIA RP pod nr WP-0321
opracował:	mgr inż. arch. Piotr Haber