



ELEWACJA WSCHODNIA (FRONTOWA)

FRAGMENT BUDYNKU KTÓRY ULEGŁ ZAWALENIU



ELEWACJA POŁUDNIOWA



ELEWACJA ZACHODNIA

FRAGMENT BUDYNKU KTÓRY ULEGŁ ZAWALENIU

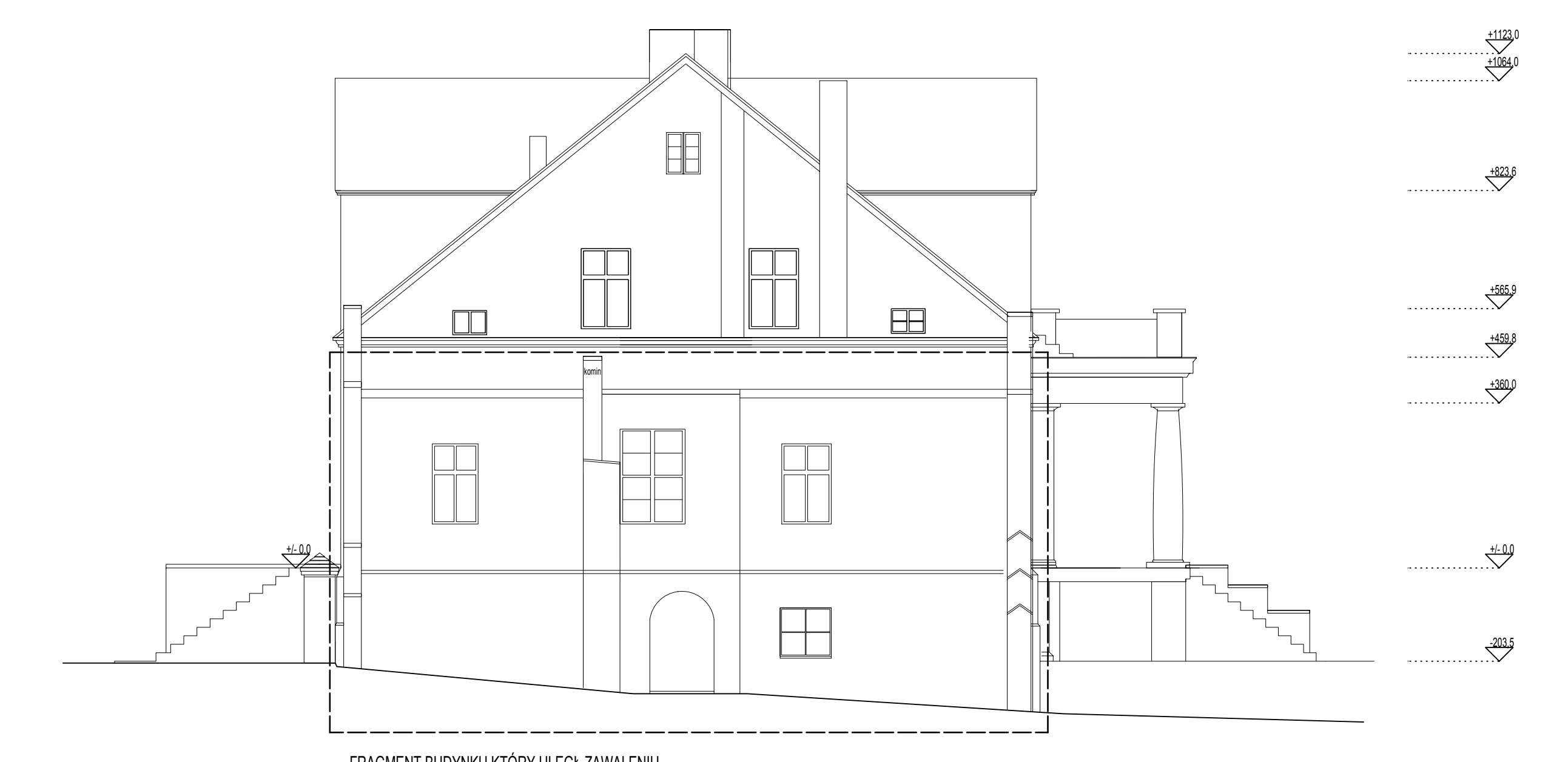

ELEWACJA PÓŁNOCNA

FRAGMENT BUDYNKU KTÓRY ULEGŁ ZAWALENIU



ART SPACE - pracownia architektoniczna, mgr inż. arch. Piotr Haber
 adres: 61-416 Poznań, ul. Henryka Dąbrowskiego 32, tel. (+48) 61 9 399 009, GSM: +48 694 434 752
 e-mail: artspace@artspace.com.pl www.artspace.com.pl NIP: 783191086 REGON: 630914169

NAZWA I ADRES OBIEKTU ARCHITEKTONICZNEGO
Łukasz Robak
 ul. Stefana Batorego 11, 66-330 Jarczew, gmina Paszew, powiat Międzyrzecki, woj. Lubuskie, Polska

NAZWA I ADRES OBIEKTU BUDOWLANEGO
Budynek usługowy z funkcjami rehabilitacji
 66-330 Paszew, ul. Stefana Batorego 11, dz. nr 1166/25, Ark. 05, jedn. ewid. Paszew, obręb ewid. Paszew, gmina Paszew, województwo Lubuskie, powiat Poznań, kraj Polska

TYTUŁ
ELEWACJE INW-6

DATA
 28.08.2024 **INWENTARYZACJA** ARCHITEKTURA **1:100** Skala

projektował mgr inż. arch. Rafał Mroczkowski upr. bud. do proj. b.o. w spec. arch. Nr 71317/P/2003, c.d. WOIAR RP nr WP-0462
 sprawdził mgr inż. architekt Magdalena Piskur upr. bud. do proj. b.o. w spec. arch. Nr 713193/P/2000 wpisana na listę członków WOIAR RP pod nr WP-0321
 opracował mgr inż. arch. Piotr Haber